GMINA SZEMUD

ZMIANY MIEJSCOWEGO PLANU ZAGOSPODAROWANIA PRZESTRZENNEGO DLA FRAGMENTÓW OBRĘBU GEODEZYJNEGO BOJANO, DOBRZEWINO, DONIMIERZ, SZEMUD, GMINA SZEMUD

RYSUNEK PLANU
ZAŁĄCZNIK NR 8 DO
PROGNOZY ODDZIAŁYWANIA NA ŚRODOWISKO
SKALA 1:1000
OBRĘB SZEMUD

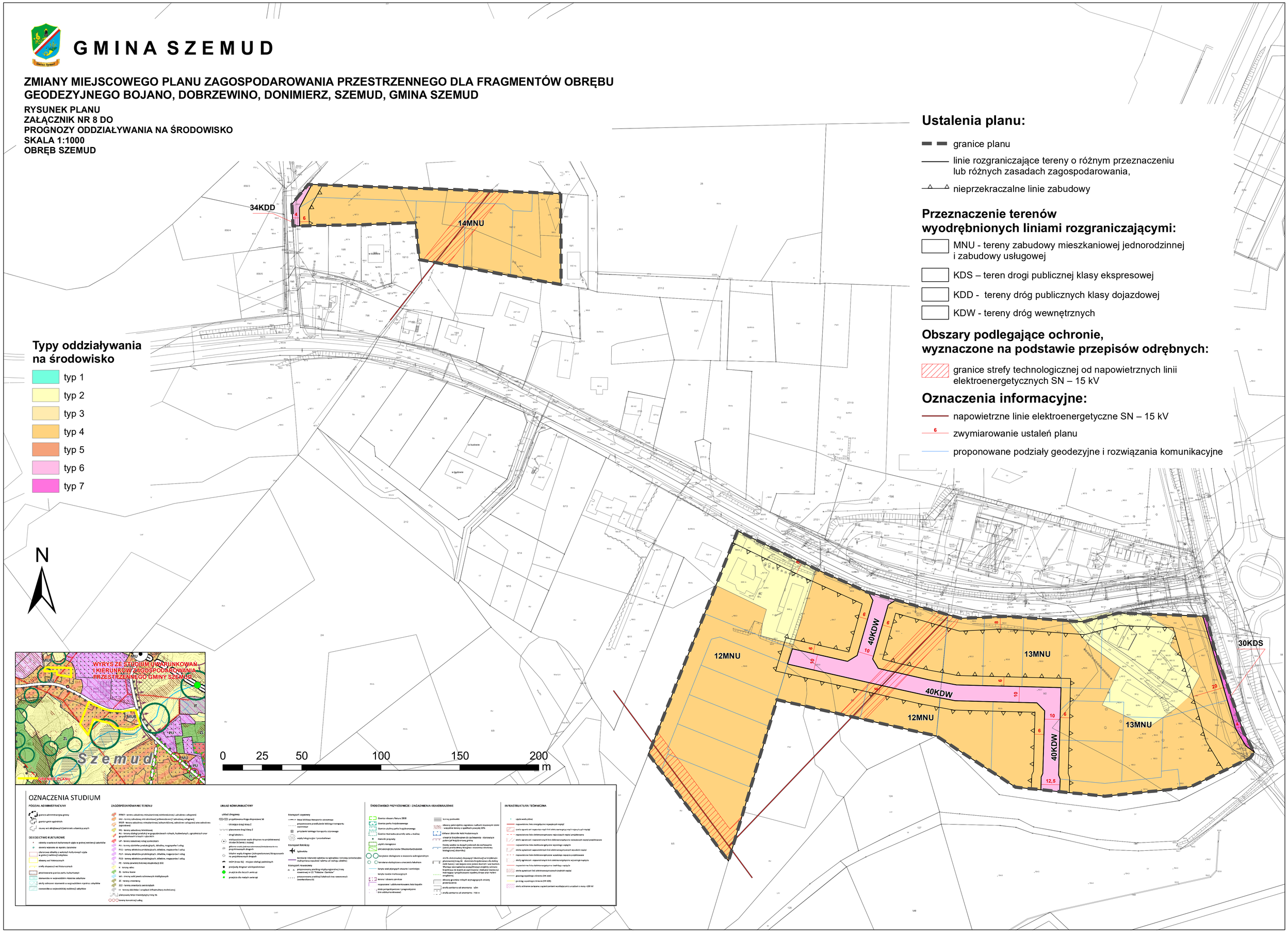

Ustalenia planu:

- granice planu
- linie rozgraniczające tereny o różnym przeznaczeniu lub różnych zasadach zagospodarowania,
- nieprzekraczalne linie zabudowy

Przeznaczenie terenów wyodrębnionych liniami rozgraniczającymi:

- MNU - tereny zabudowy mieszkaniowej jednorodzinnej i zabudowy usługowej
- KDS – teren drogi publicznej klasy ekspresowej
- KDD - tereny dróg publicznych klasy dojazdowej
- KDW - tereny dróg wewnętrznych

Obszary podlegające ochronie, wyznaczone na podstawie przepisów odrębnych:

- granice strefy technologicznej od napowietrznych linii elektroenergetycznych SN – 15 kV

Oznaczenia informacyjne:

- napowietrzne linie elektroenergetyczne SN – 15 kV
- zwymiarowanie ustaleń planu
- proponowane podziały geodezyjne i rozwiązania komunikacyjne