

RYSIUNEK NR 3
Starostwo Powiatowe w Wejherowie
Wydział Architektury i Budownictwa
84-200 Wejherowo, ul. 3 Maja 4
tel. 58 572-94-47, fax 58 572-95-02
Reg. 191686414, NIP 588-183-10-67

POŚWIADCZA SIĘ ZGODNOŚĆ NINIEJSZEJ KOPII
Z TREŚCIĄ MATERIAŁU PAŃSTWOWEGO ZASOBU
GEODEZYJNEGO I KARTOGRAFICZNEGO

Starosta Wejherowski

Id. ewidencyjny *GO.6642.240.2027*
2020-06-25 *Krep*
(data wpisania do zasobu) *(podpis)*

ZADANIE NR 2

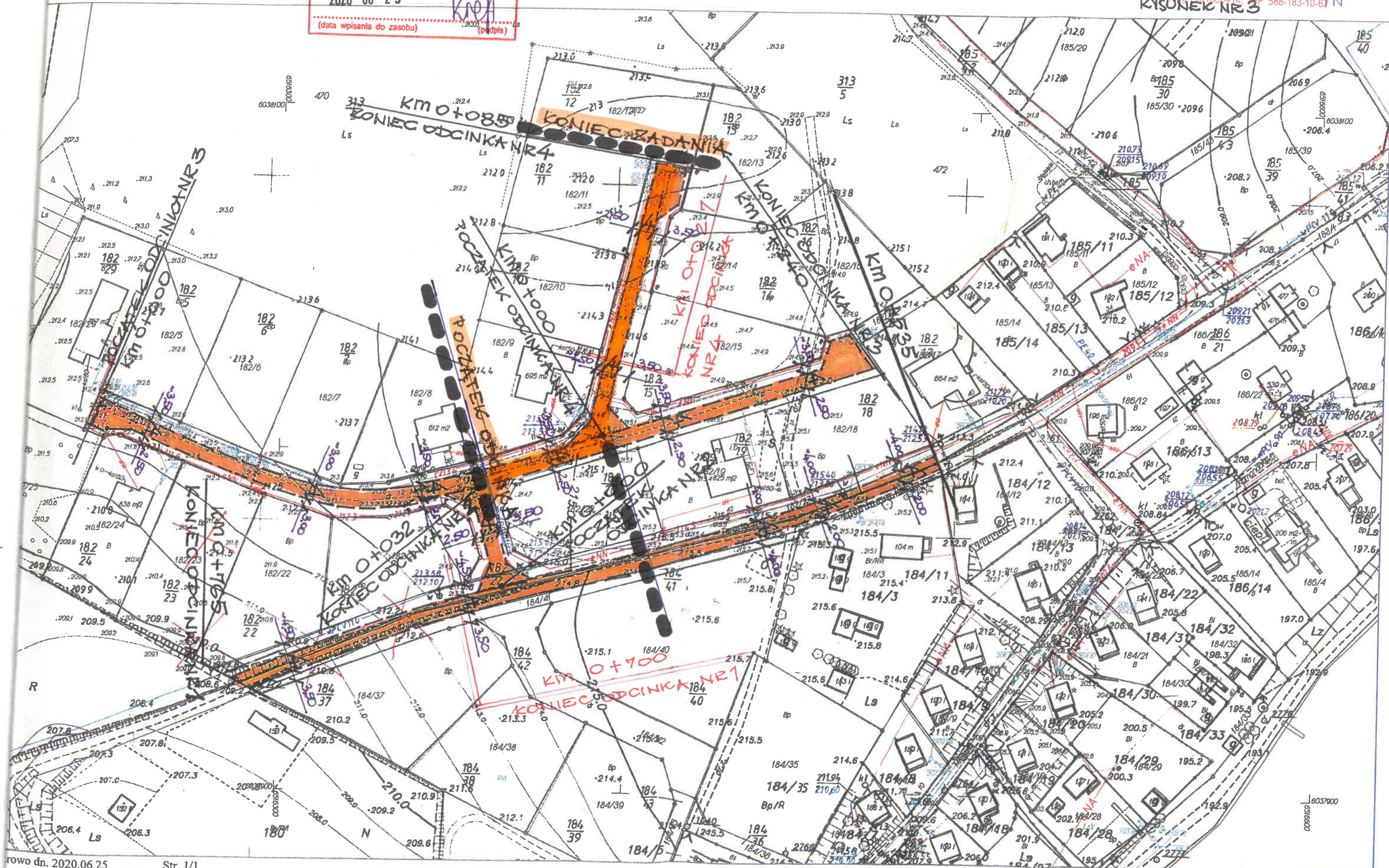

AB 6743 4 269 2020 1P
nr sprawy (wypełnia organ)

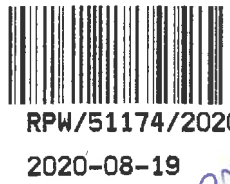

24.08.2020

M. SZEMUD DZIA 2020.08.18

502643859
numer telefonu Inwestora

URZĄD GMINY W SZEMUDZIE

ZGŁOSZENIE ROBÓT BUDOWLANYCH

wpłynęło dnia 14.09.2020

Nr rej. 1411P podpis

Starosta Wejherowski
Wydział Architektury i Budownictwa

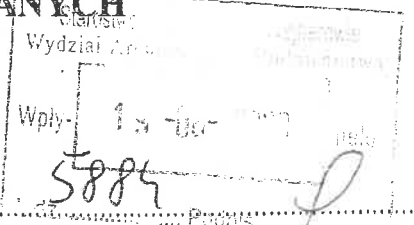

GMINA SZEMUD

84-217 SZEMUD, M. KARTUSKA 13

imię i nazwisko lub nazwa instytucji oraz dokładny adres

adres e-mail

na podstawie art.30 ust. 1, art.31 ust. 2 ustawy z dnia 7 lipca 1994 r. – Prawo Budowlane (Dz. U. 2016.0.290)

zgłaszam zamiar przystąpienia w dniu 20.09.2020 r. robót budowlanych, polegających na

PRZEBUDOWA DROGI GMINNEJ W ISTNIEJĄCYM PASIE DROGOWYM
POPRAZ UŁOŻENIE NOWEJ NAWIERZCHNI Z PEKT DROGOWYCH
TYPU YOMB GRUB. 12,5 CM WRAZ Z UKSZTAKTOWANIEM POBOCZY NA UPRZEDN
WYBUDOWANEJ NAWIERZCHNI DROGOWEJ Z KAMIENIA KAMANEGO.
• DŁUGOŚĆ PRZEBUDOWYWANEJ DROGI WYNOŚI 4422,00M 999,00M

nazwa, rodzaj, zakres i sposób wykonywania robót budowlanych podlegających zgłoszeniu

na działce nr 182/26; 182/27; obr. KAMIEN w KAMIENIU przy ul. TURYSTYCZNEJ

188/57; 187/26; 185/41; 183/4; 185/7; 183/1; 184/4 i MELISOWEJ

Do zgłoszenia dołączam: 183/2 i 188/21.

- 1. Oświadczenie o posiadaniu prawa do dysponowaniu nieruchomością na cele budowlane.
- 2. Mapa z zaznaczoną lokalizacją obiektu.¹

a także²:

3. Upoważnienie udzielone pełnomocnikowi działającemu w imieniu inwestora (wraz z dowodem uiszczenia opłaty skarbowej w wysokości 17 zł).

- 4.
- 5.
- 6.
- 7.

Zgłoszenia należy dokonać przed terminem zamierzonego rozpoczęcia robót budowlanych.

Do wykonania robót budowlanych można przystąpić, jeżeli w terminie 30 dni od dnia doręczenia zgłoszenia właściwy organ nie wniesie sprzeciwu i nie później niż po upływie 3 lat od określonego w zgłoszeniu terminu ich rozpoczęcia.

W przypadku, gdy obiekt budowlany jest budynkiem, inwestor ma obowiązek ujawnienia tego budynku w ewidencji gruntów i budynków (art.22 ust.2 ustawy Prawo geodezyjne i kartograficzne). W celu ujawnienia budynku na mapie należy wykonać geodezyjny pomiar powykonawczy budynku.

PRZYJĘTO ZGŁOSZENIE
bez pisemnego potwierdzenia

data 10.09.2020 podpis

Wójt Gminy
Ryszard Kalkowski

podpis inwestora lub osoby przez niego upoważnionej

¹ Skreślić, jeśli zgłoszenie dotyczy przebudowy lub remontu budynku, który można zlokalizować na podstawie danych adresowych podanych w zgłoszeniu, a także w przypadku załączenia projektu zasobnodarowania działki

Starostwo Powiatowe w Wejherowie
Wydział Architektury i Budownictwa
84-200 Wejherowo, ul. 3 Maja 4
tel. 58 572-94-47, fax 58 572-95-02
Reg. 191686414, NIP 588-183-10-62

Starostwo Powiatowe w Wejherowie
ZAŁĄCZNIK DO ZGŁOSZENIA
nr AB.6147.4.169.2020.19 z dnia 19.08.2020
data 10.09.2020 podpis [signature]

O P I S

do projektowanej przebudowy nawierzchni drogi gminnej w Kamieniu

Własność gruntu :Gmina Szemud

Wieś Kamień

Działki nr : 182/26 , 182/27,188/57, 187/26, 185/41, 183/4 , 185/7 , 183/1 , 184/41 ,
183/2, 188/21

Inwestor : Gmina Szemud

1. Stan istniejący

Droga na projektowanym odcinku posiada nawierzchnię z kruszywa naturalnego - łamanego. Wody opadowe odprowadzane są na pobocza drogi . W pasie drogowym istnieje , sieć energetyczna nn 0,4kV ,sieć teletechniczna , sieć wodociągowa , nie kolidujące z projektowanym zamierzeniem .

2. Zakres objęty przebudową i sposób wykonania robót

Odcinek drogi przewidziany do przebudowy wynosi ^{999,00m} ~~1122,00 m~~ długości . Przebudowę zaprojektowano w pasie istniejącej drogi gminnej . Szerokość nawierzchni z płyt betonowych z otworami typu JOMB na projektowanych odcinkach ograniczona zostanie do istniejącej szerokości nawierzchni z kamienia łamanego i wynosić będzie **4,00 m** . Pobocza drogi o szerokości **0,50 m** wykonane będą z gruzu betonowego o frakcji do 40mm , który zostanie zasypany warstwą kruszywa łamanego o grub. **5 cm** .

Przewidziano zachowanie istniejących rzędnych nawierzchni drogi , a tym samym wykorzystanie kruszywa kamiennego jako dolnej warstwy podbudowy .

Nie przewiduje się zasadniczych korekt łuków poziomych oraz spadków pionowych na odcinku projektowanej przebudowy. Istniejąca infrastruktura techniczna / sieć energetyczna nn 0,4kV, sieć teletechniczna, sieć wodociągowa /, pozostanie bez naruszenia z zachowaniem właściwej warstwy przykrycia gruntem. Ułożenie nawierzchni z płyt betonowych JOMB nie będzie wpływać negatywnie na istniejącą infrastrukturę techniczną.

Projektowana przebudowa nie koliduje z zadrzewieniem i zakrzaczeniem.

Konstrukcja nawierzchni składać się będzie z następujących warstw:

1. Podbudowa z kamienia łamanego grub. ok. 20 cm /istniejąca nawierzchnia drogi/
2. Warstwa wyrównująca podbudowy z kruszywa naturalnego grub. 12 cm /mieszanka żwirowa o uziarnieniu od 0 do 8mm/
3. Nawierzchnia z płyt JOMB podwójnie zbrojonych grub. 12,5cm na poduszce piaskowej przesianej /uziarnienie od 0 do 2mm, grub. 3 cm /
4. Pobocza drogi z gruzu betonowego frakcji do 40,00mm z 30% domieszką kruszywa naturalnego grub.15 cm, zasypane od góry kruszywem łamanym z domieszką żwiru 50/50 grub. 5 cm

Załączniki:

1. Plan sytuacyjny na mapie do celów informacyjnych w skali 1:1000
2. Plan orientacyjny na mapie ewidencyjnej w skali 1: 2000
3. Przekrój konstrukcyjny w skali 1: 20

Opracował:



Stefan Miotke

sierpień 2020r.

KOPIA MAPY ZASADNICZEJ Skala 1: 1000
 woj. POMORSKIE, pow. wejherowski
 Nazwa obrębu : Kamień
 Działki : 182/26, 182/27
 Jednostka ewidencyjna : Szemud

Starostwo Powiatowe w Wejherowie
 Wydział Architektury i Budownictwa
 84-200 Wejherowo, ul. 3 Maja 1
 tel. 58 572-94-47, fax 58 572-95-02
 Reg. 191686414, NIP 588-183-10-62

RYSUNEK NR 1.

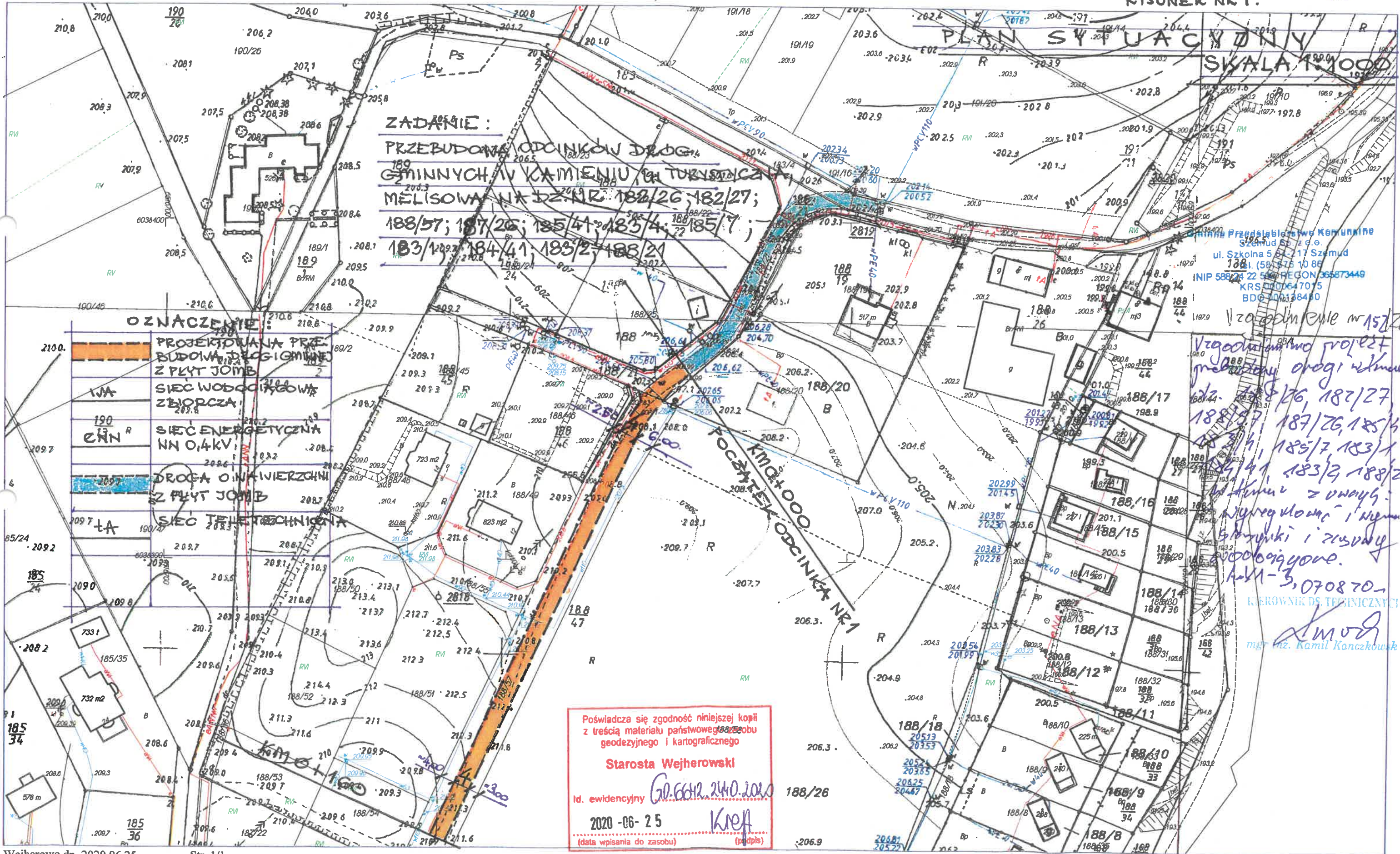

KOPIA MAPY ZASADNICZEJ Skala 1: 1000
 woj. POMORSKIE, pow. wejherowski
 Nazwa obrębu : Kamień
 Działki : 182/26,182/27
 Jednostka ewidencyjna : Szemud

Starostwo Powiatowe w Wejherowie
 Wydział Architektury i Budownictwa
 84-200 Wejherowo, ul. 3 Maja 4
 tel. 58 572-94-47, fax 58 572-95-02
 Reg. 191686414, NIP 588-183-10-62
RYSUNEK NR 2



Poświadczam zgodność niniejszej kopii z treścią materiału państwowego zasobu geodezyjnego i kartograficznego

Starosta Wejherowski

Id. ewidencyjny GD.6642.240.2020

2020-06-25 *KRAA*

(data wpisania do zasobu) (podpis)

KOPIA MAPY ZASADNICZEJ Skala 1: 1000
woj. POMORSKIE, pow. wejherowski
Nazwa obrębu : Kamień
Działki : 182/26,182/27
Jednostka ewidencyjna : Szemud

Poświadczam zgodność niniejszej kopii
z treścią materiału państwowego zasobu
geodezyjnego i kartograficznego

Starosta Wejherowski

Id. ewidencyjny GO 6042.2440.2020
2020-06-25

KneA
(data wpisania do zasobu) (podpis)

Starostwo Powiatowe w Wejherowie
Wydział Architektury i Budownictwa
84-200 Wejherowo, ul. 3 Maja 4
tel. 58 572-94-47, fax 58 572-95-02
Reg. 191686414, NIP 588-183-10-62

RYSUNEK NR 3

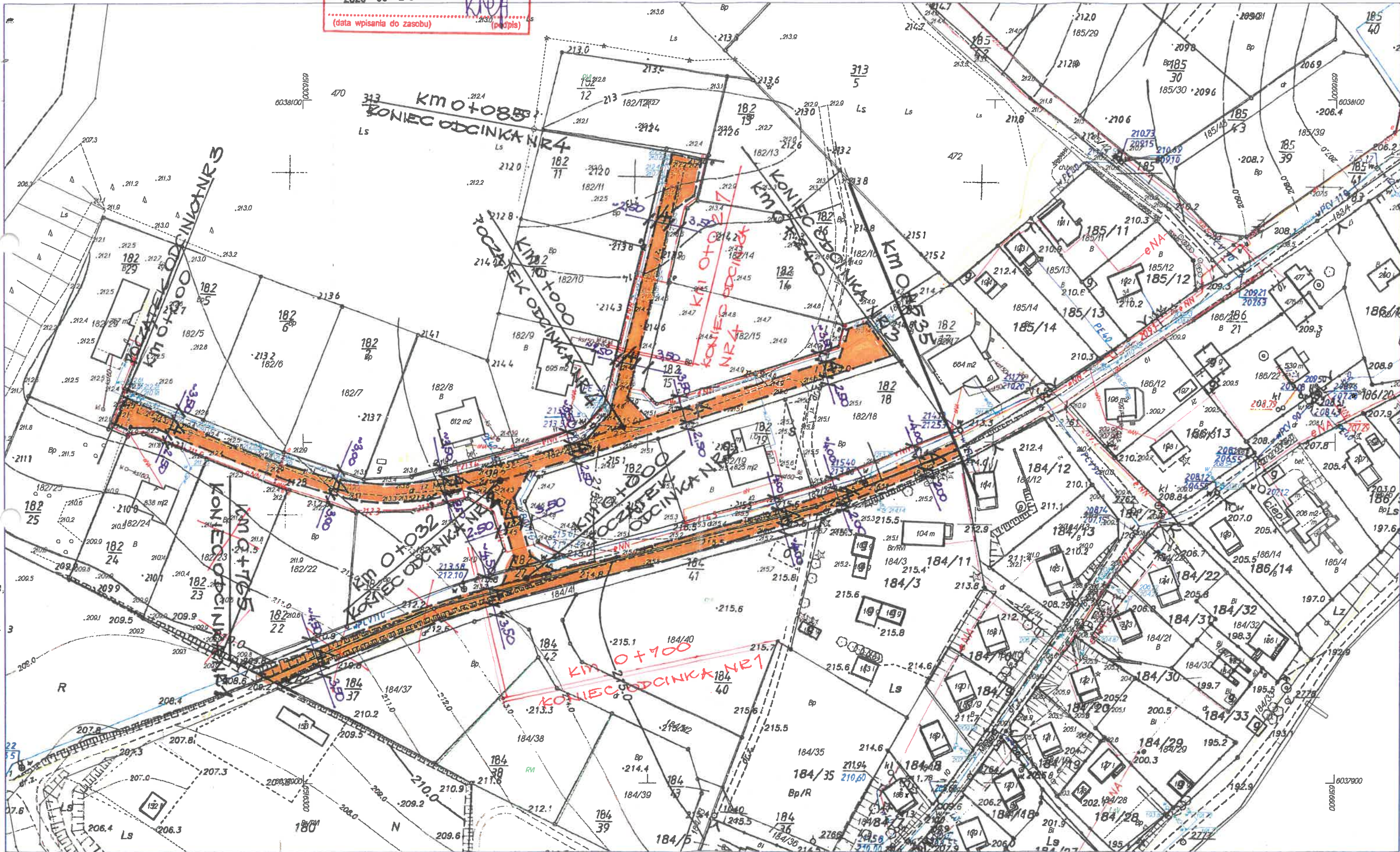

RYСУNEK NR 1.

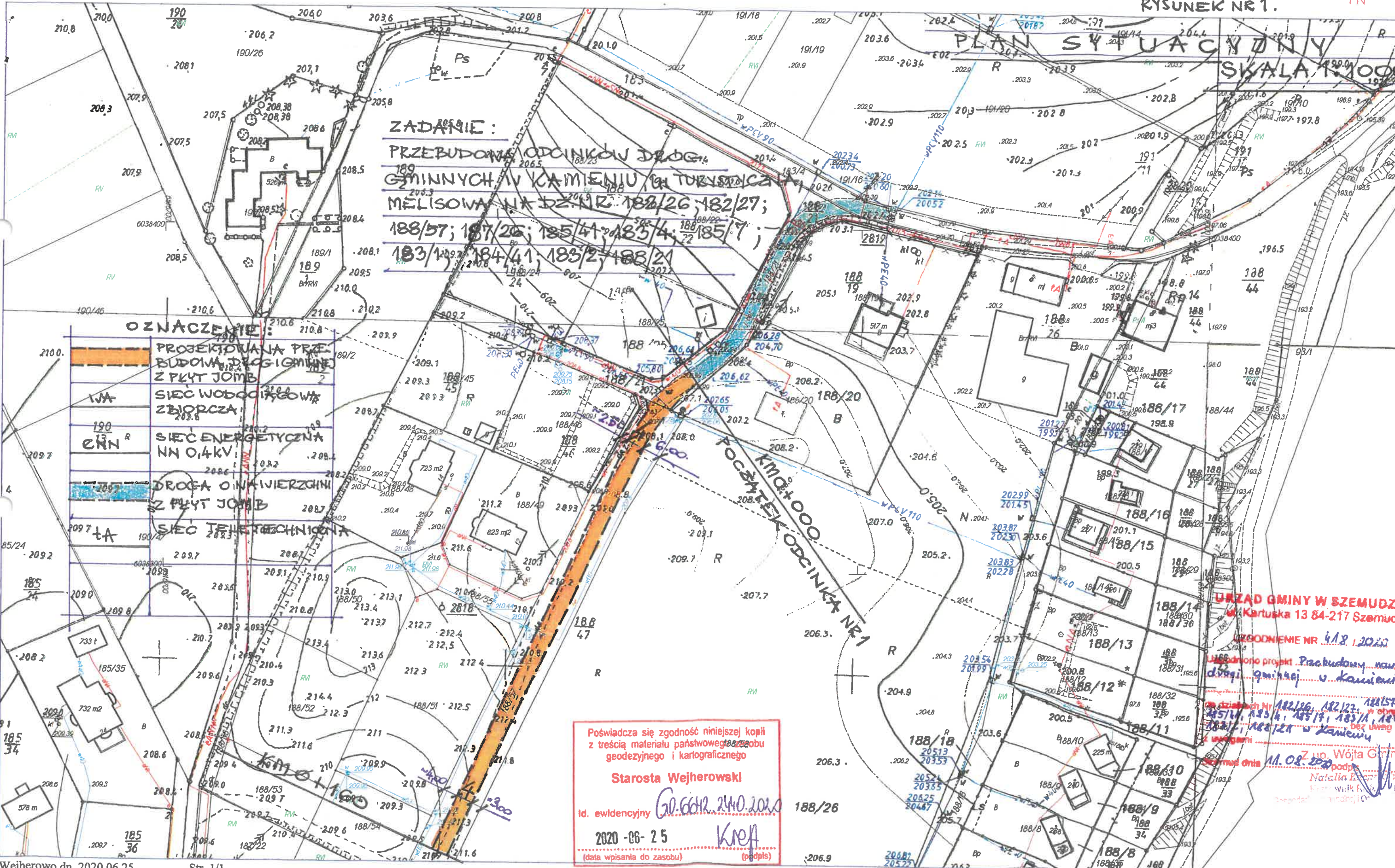

ZADANIE :
 PRZEBUDOWA ODCINKÓW DRÓG
 GMINNYCH W KAMIENIU W TURYSTYCZNA
 MELISOWA NA DZ.NR 182/26, 182/27;
 188/57; 187/26; 185/41; 185/4; 185/7;
 183/1; 184/41; 183/2; 188/21

- OZNACZENIE :**
- PROJEKTOWANA PRZEBUDOWA DRÓG GMINNYCH Z PŁYT JOBB
 - SIEĆ WODOCIĄGOWA ZEBIORCZA
 - SIEĆ ENERGETYCZNA NN 0,4KV
 - DRÓGA O INNI WIERZCHNI Z PŁYT JOBB
 - SIEĆ TECHNICZNA

Poświadczam zgodność niniejszej kopii z treścią materiału państwowego zasobu geodezyjnego i kartograficznego

Starosta Wejherowski

Id. ewidencyjna *GO.6612.240.2020* 188/26

2020-06-25 *Krop*

(data wpisania do zasobu) (podpis)

URZĄD GMINY W SZEMUDZIE
 ul. Kartuska 13 84-217 Szemud

UZGODNIENIE NR 418.1.2020

Uzgodniono projekt „Przebudowa nawierzchni drogi gminnej w Kamieniu” w działkach Nr 182/26, 182/27, 188/57, 187/26, 185/41, 185/4, 185/7, 183/1, 184/41, 183/2, 188/21 w Kamieniu

z up. Wójta Gminy Szemud dnia 11.08.2020 podpis *Natalia K...*

RYSunEK NR2

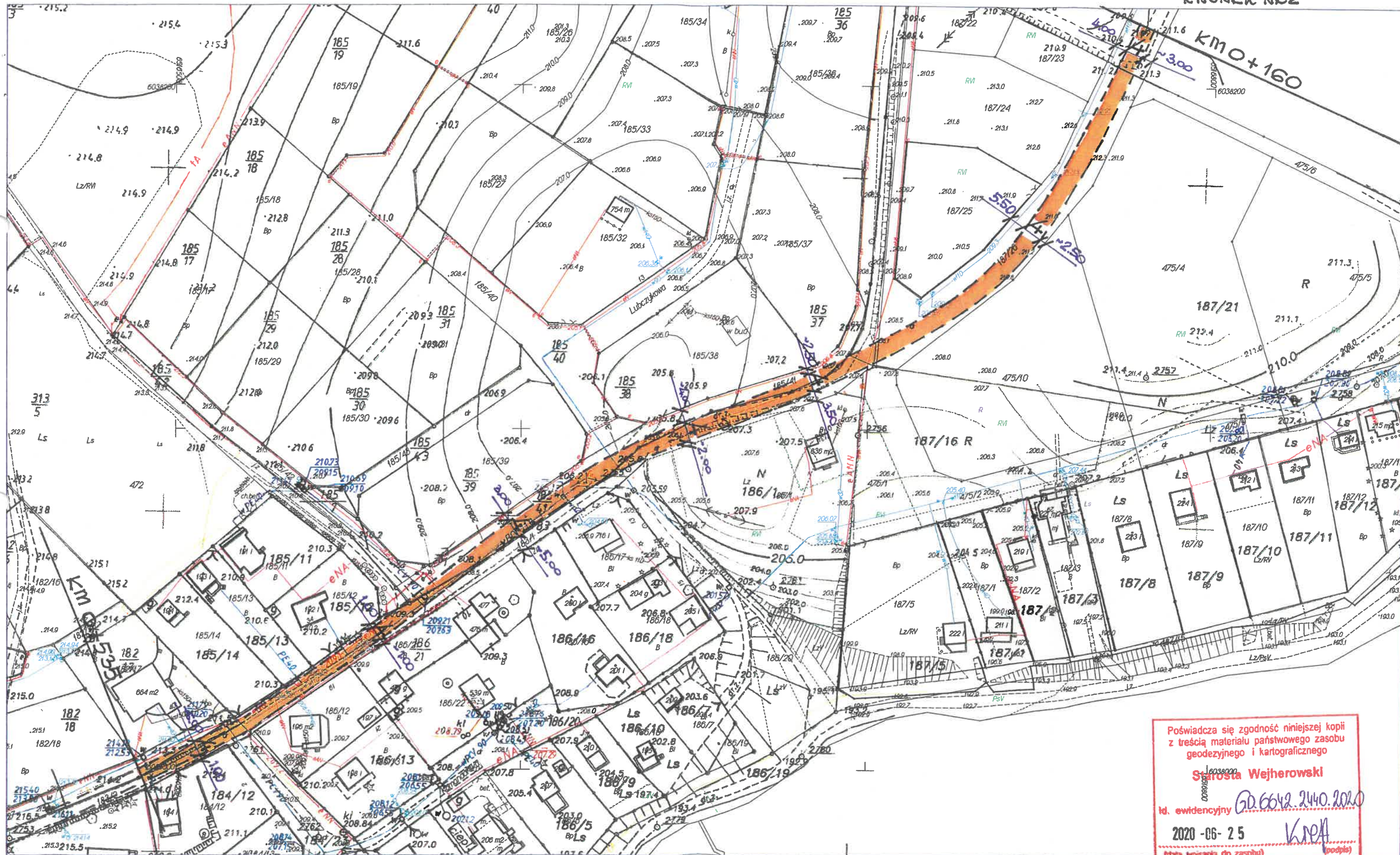

Poświadczam zgodność niniejszej kopii z treścią materiału państwowego zasobu geodezyjnego i kartograficznego

Starosta Wejherowski

Id. ewidencyjny GD.6642.2440.2020

2020-06-25

(data wpisania do zasobu)

Krupa (podpis)

KOPIA MAPY ZASADNICZEJ Skala 1: 1000
woj. POMORSKIE, pow. wejherowski
Nazwa obrębu : Kamień
Działki : 182/26,182/27
Jednostka ewidencyjna : Szemud

Poświadczam zgodność niniejszej kopii
z treścią materiału państwowego zasobu
geodezyjnego i kartograficznego

Starosta Wejherowski

Id. ewidencyjny GO.6042.240.202
2020-06-25
(data wpisania do zasobu) *Kren*
(podpis)

Starostwo Powiatowe w Wejherowie
Wydział Architektury i Budownictwa
84-200 Wejherowo, ul. 3 Maja 4
tel. 58 572-94-47, fax 58 572-95-02
Reg. 191586414, NIP 588-183-10-82
RYSUNEK NR 3

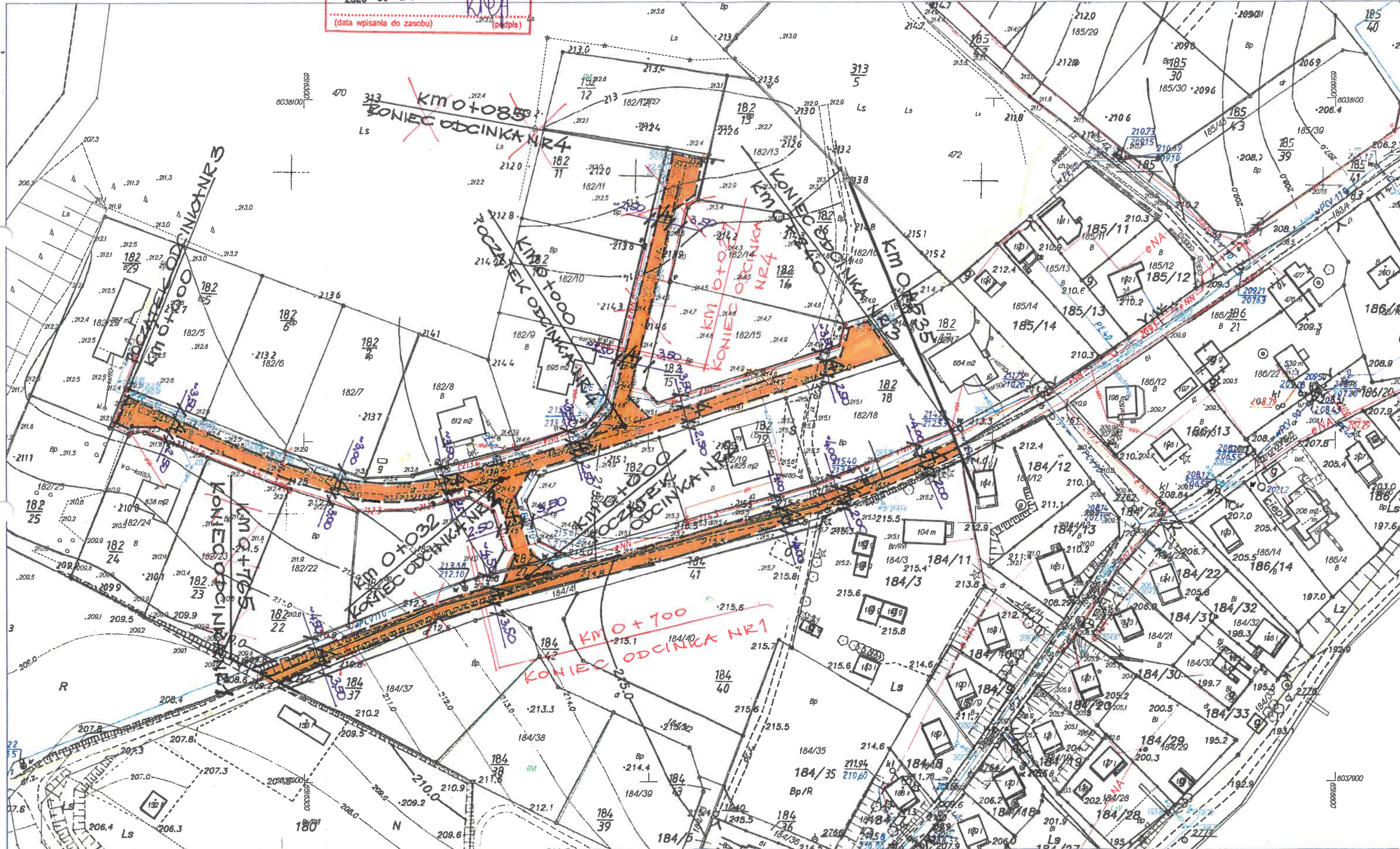

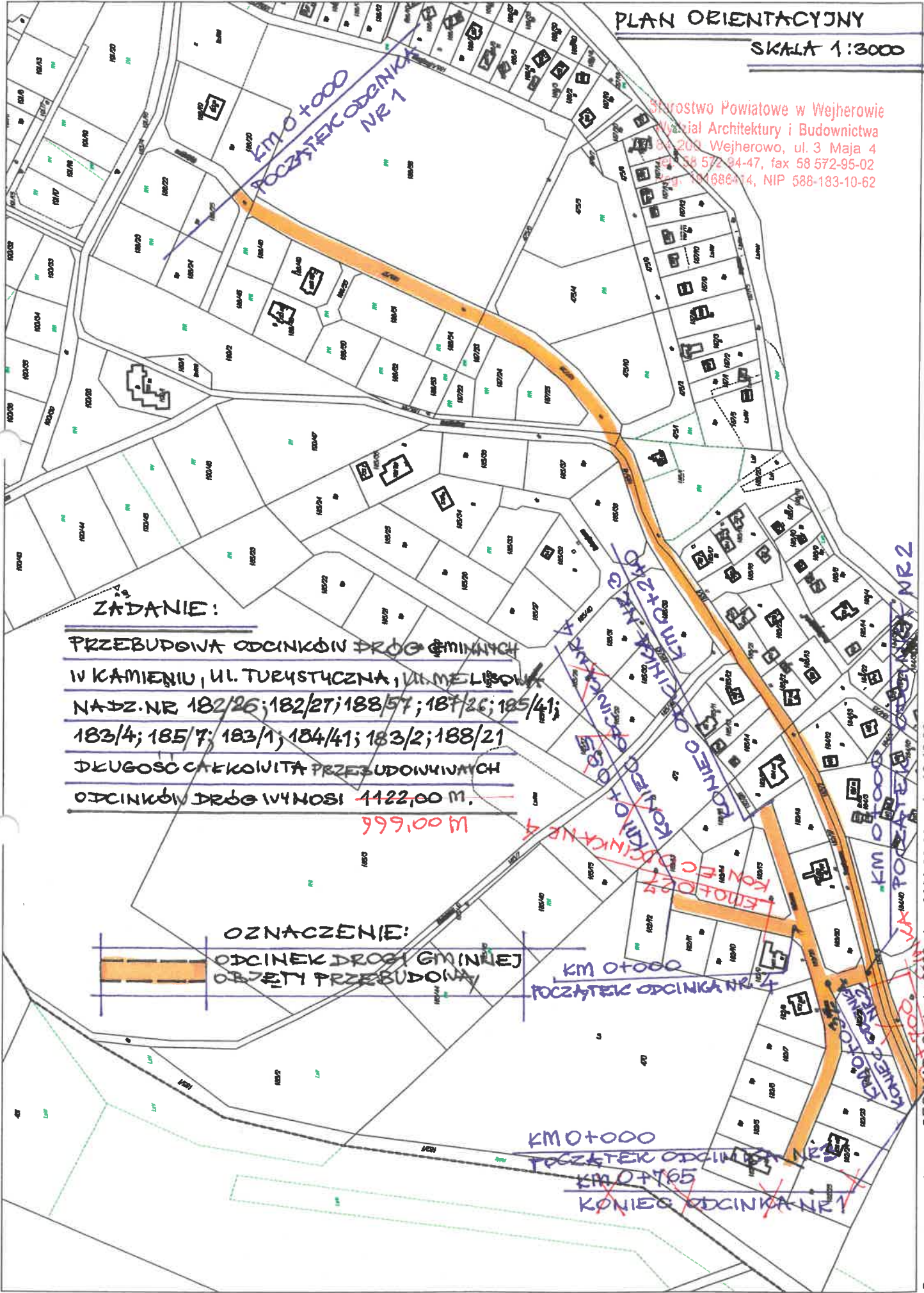

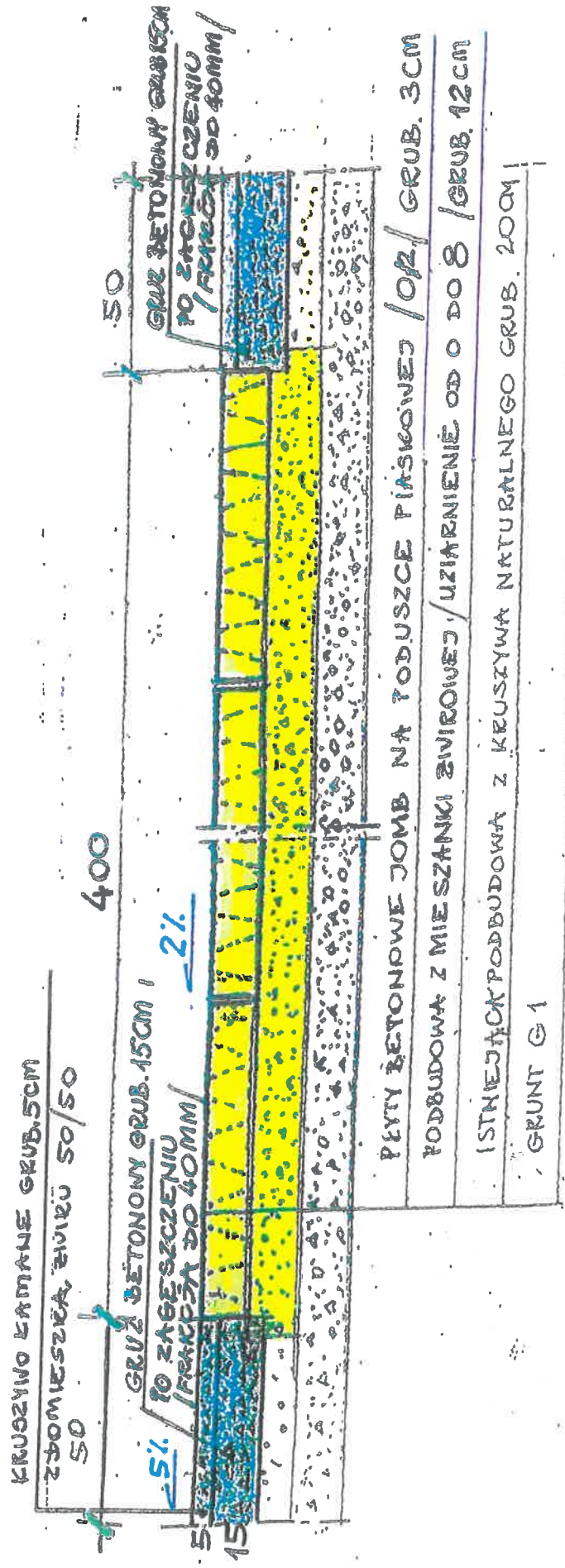

Starostwo Powiatowe w Wejherowie
 Wydział Architektury i Budownictwa
 84-200 Wejherowo, ul. 3 Maja 4
 tel. 58 572-94-47, fax 58 572-95-02
 Reg. 191666414, NIP 588-183-10-62

PRZEKRÓJ KONSTRUKCYJNY

SKALA 1:20

PRZEBUDOWA ODCINKA DRÓGI GŁAWNEJ

WE WSI - KAMIEN GMINA SZEMUD

UL. TURYSTYCZNA I MELISOWA

Starostwo Powiatowe w Wejherowie
Wydział Architektury i Budownictwa
84-200 Wejherowo, ul. 3 Maja 4
tel. 58 572-94-47, fax 58 572-95-02
Reg. 191686414, NIP 588-183-10-62