NACZELNIK
URZĘDU SKARBOWEGO W
WEJHEROWIE

Wejherowo, 4 listopada 2026 roku

Obwieszczenie
o zmianie terminu zakończenia opisu i oszacowania nieruchomości numer 1141.26

Szanowni Państwo,

informuję, że zmieniam datę zakończenia opisu i oszacowania wartości zajętej nieruchomości.

Określenie przedmiotu wyceny

Oznaczenie księgi wieczystej lub zbiór dokumentów: GD1W/00122692/5, GD1W/00114610/8
Własność i inne prawa rzeczowe: własność
Numer ewidencyjny działki i powierzchnia [ha]: działka 8/31 - 0,1892 ha, działka 8/25 - 0,2104 ha
Nazwa katalogowa: Grunt

Termin i miejsce

Opis i oszacowanie wartości nieruchomości:

- rozpoczął się: 21 września 2026 roku o godzinie 10:00;
- zakończy się: 9 grudnia 2026 roku o godzinie 10:00; miejsce: JANA III SOBIESKIEGO 346, 84-200 WEJHEROWO. POK. 6.

Wezwanie

Wzywam każdego, kto rości sobie prawa do nieruchomości lub jej przynależności, aby przed ukończeniem opisu, zgłosił swoje prawa.

Zgłoszenia można dokonać:

- elektronicznie na adres do e-Doręczeń lub za pośrednictwem systemu e-Urząd Skarbowy,
- pisemnie na adres organu egzekucyjnego: Urząd Skarbowy w Wejherowie, Jana III Sobieskiego 346, 84-200 Wejherowo,
- osobiście w siedzibie organu egzekucyjnego.

Pouczenie

Zarzuty do opisu i oszacowania wartości nieruchomości mogą być wnoszone przez wszystkich uczestników postępowania egzekucyjnego w terminie 14 dni od dnia ukończenia opisu i oszacowania wartości nieruchomości.

Podstawa prawna

[1] Art. 110o ustawy z dnia 17 czerwca 1966 r. o postępowaniu egzekucyjnym w administracji (t.j. Dz. U. z 2026 roku poz. 268) - dalej u.p.e.a.:

§ 1. O terminie opisu i oszacowania wartości nieruchomości organ egzekucyjny zawiadamia znanych mu uczestników postępowania egzekucyjnego.

§ 2. Organ egzekucyjny wzywa ponadto, przez obwieszczenie publiczne wywieszone w siedzibie urzędu skarbowego oraz urzędu właściwej jednostki samorządu terytorialnego, uczestników, o których nie ma wiadomości, oraz inne osoby, które roszczą sobie prawa do nieruchomości i jej przynależności, aby przed ukończeniem opisu zgłosiły swoje prawa.

§ 3. Zawiadomienia i obwieszczenia dokonywane są nie później niż na 14 dni przed rozpoczęciem opisu.

[2] Art. 110u § 1 u.p.e.a.:

§ 1. Zarzuty do opisu i oszacowania wartości nieruchomości mogą być wnoszone przez wszystkich uczestników postępowania egzekucyjnego w terminie 14 dni od dnia ukończenia opisu i oszacowania wartości nieruchomości. Na postanowienie organu egzekucyjnego w sprawie opisu i oszacowania wartości nieruchomości przysługuje zażalenie.

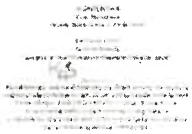

Signed by / Podpisano przez:

Anna Gabriela Jankowska

Date / Data: 2026-11-04 14:59

wywieszono na tablicy ogłoszeń 12/11/2026 r.